

Ayudas Económicas programa Erasmus+ en la UPV



UNIVERSITAT
POLITÈCNICA
DE VALÈNCIA

<http://www.opii.upv.es>



Estructura de RRII en la UPV

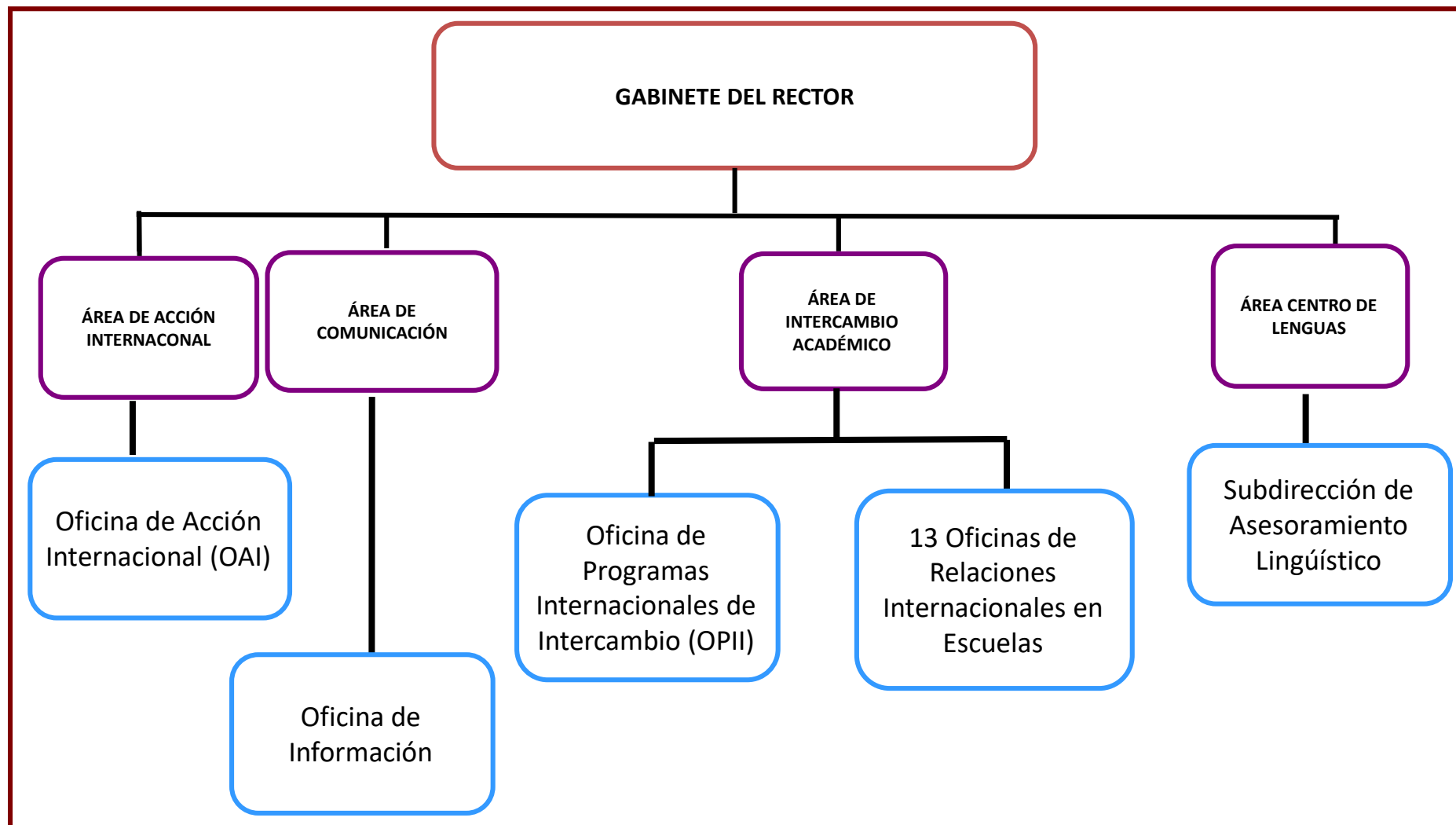

Movilidad de estudiantes Erasmus +

Tipo y duración de las estancias

- Estudios: de 3 a 12 meses
- Prácticas: de 2 a 12 meses
- Máximo de 12 meses por ciclo de estudios:
 - Grado
 - Máster
 - Doctorado
- Estos 12 meses incluyen la movilidad de:
 - los estudiantes recién titulados que realicen prácticas en empresas, que deberán solicitar esta práctica **siendo todavía estudiantes de último año.**
 - los estudiantes que hubieran obtenido una beca Erasmus en cursos anteriores



Movilidad de estudiantes Erasmus +

Apoyo lingüístico on-line

Dos objetivos:

1. Evaluar nivel de conocimientos antes y después de la estancia
2. Mejorar el conocimiento de la lengua antes y/o durante la movilidad mediante cursos on-line

Dos acciones:

1. Prueba de nivel on-line antes y después del intercambio, a efectos estadísticos. Realizada a través de la plataforma OLS.
2. Posibilidad de curso online de alemán, búlgaro, checo, croata, danés, eslovaco, esloveno, estonio, finlandés, francés, gaélico irlandés, griego, húngaro, inglés, italiano, letón, lituano, maltés, neerlandés, polaco, portugués, rumano y sueco para alumnos que necesiten mejorar su nivel, antes y/o durante la movilidad.

Los nativos están exentos. Si obtienes C2 no haces prueba final



Movilidad de estudiantes Erasmus +

- Beca mensual
- Esta financiación mensual se determina en función del país de destino. Agrupados por nivel de renta en comparación con el nivel de renta del país de origen. En el caso de España los países están divididos en tres grupos:
 - **Grupo 1 (renta superior)** Dinamarca, Finlandia, Irlanda, Islandia, Liechtenstein, Luxemburgo, Noruega, Reino Unido, Suecia: **300€/mes**
 - **Grupo 2 (misma renta)** Alemania, Austria, Bélgica, Chipre, Francia, Grecia, Italia, Malta, Países Bajos, Portugal: **250€/mes**
 - **Grupo 3 (renta inferior)** Bulgaria, Croacia, Eslovaquia, Eslovenia, Estonia, Hungría, Letonia, Lituania, Polonia, República Checa, Rumanía, República de Macedonia del Norte, Turquía : **200€/mes**



Ayuda Económica Erasmus + Curso 2020-2021

1.- SEPIE

- Requisitos para recibirla: Tener una plaza Erasmus asignada
- Financiación de hasta un máximo de ¿7 meses? por estancia de estudios en el mismo curso académico, aunque la duración puede ser mayor.
- La financiación mensual se determina en función del país de destino:
 - **Grupo 1** Dinamarca, Finlandia, Irlanda, Islandia, Liechtenstein, Luxemburgo, Noruega, Reino Unido, Suecia: **300€/mes**
 - **Grupo 2** Alemania, Austria, Bélgica, Chipre, Francia, Grecia, Italia, Malta, Países Bajos, Portugal: **250€/mes**
 - **Grupo 3** Bulgaria, Croacia, Eslovaquia, Eslovenia, Estonia, Hungría, Letonia, Lituania, Polonia, República Checa, Rumanía , República de Macedonia del Norte, Turquía : **200€/mes**



Ayuda Económica Erasmus + Curso 2020-2021

1.- SEPIE

- Los estudiantes **en situación de desventaja económica** (beneficiarios de beca general del MEC el curso anterior a la movilidad) reciben **200 €/mes adicionales**
- Las movilidades para **prácticas reciben 100 €/mes adicionales** (si has sido becario recibes 200 €/mes)



Ayuda Económica Erasmus + Curso 2020-2021

2.- Generalitat Valenciana (Orden pendiente. Info 19-20)

- La obtendrán unos 80 estudiantes Erasmus+ de la UPV
- Financiación de hasta un máximo de 9 meses por estancia
- Requisitos:
 - Ser alumno de grado
 - Tener domicilio administrativo en la Comunidad Valenciana
- La financiación mensual se determina en función del país de destino:
 - **Grupo 1** Dinamarca, Finlandia, Irlanda, Islandia, Liechtenstein, Luxemburgo, Noruega, Reino Unido, Suecia: **300€/mes**
 - **Grupo 2** Alemania, Austria, Bélgica, Chipre, Francia, Grecia, Italia, Malta, Países Bajos, Portugal: **250€/mes**
 - **Grupo 3** Bulgaria, Croacia, Eslovaquia, Eslovenia, Estonia, Hungría, Letonia, Lituania, Polonia, República Checa, Rumanía , República de Macedonia del Norte, Turquía : **150€/mes**
- El baremo está basado principalmente en:
 - Expediente académico
 - Haber sido becario MEC o GVA en el curso 19-20



Becas Santander Erasmus. Curso 2020-2021

3.- Banco Santander. Becas asignadas a la UPV

- Plazo de solicitud a punto de abrir.
- Plazo de solicitud terminó el 16 de marzo de 2020
- Se pide a la vez en plataforma Santander y AIRE.
- Baremadas según expediente académico hasta el curso 2018-2019
- 2 ayudas de 3.200 euros por estancia.
 - Requisitos:
 - Una beca para cada uno de los siguientes grupos:
 - Estar en el censo de CEDAT (por disc 33% u otras nec.)
 - Haber sido beneficiario de una beca MEC el curso 19-20
- 76 ayudas de 500 euros por estancia.
 - Se debe cumplir al menos uno de estos requisitos:
 - Estar en el censo de CEDAT (por disc 33% u otras nec.)
 - Haber sido beneficiario de una beca MEC el curso 19-20
- 114 ayudas de 150 euros por estancia.



Becas Santander Erasmus. Curso 2020-2021

- Todas las becas se tendrán que cobrar en una cuenta abierta en el Santander
- Compatibles con el resto de ayudas
- Para estudios
- Para alumnos de grado y master
- www.becas-santander.com/erasmus



¿Otras ayudas económicas?

¿Ayuntamientos?

Gestión de los pagos

- El periodo elegible para recibir financiación será del 1 de junio de 2020 al 30 de septiembre de 2021.
- Se hace un primer pago del 70% del total cuando está toda la **documentación inicial** en la OPPI y recibimos el **justificante de incorporación**.
- Se debe subir a la plataforma AIRE





Erasmus 2011 enrolment form

Dr./Mr./Mrs. Lorenzo Diez
position Director
from INSTITUT NATIONAL POLYTECHNIQUE DE LORRAINE
ENSA NANCY

This is to certify that Ms.
coming from Escuela Técnica Superior de Arquitectura
of Universidad Politécnica de Valencia,
arrived on 20/ Février /20 12 (day/month/year)
at INSTITUT NATIONAL POLYTECHNIQUE DE LORRAINE
in FRANCE
for the duration of 5 months

Stamp and Signature

Date: 20/2/2012



Le Directeur

Lorenzo DIEZ

To be sent by fax/email to: Oficina de Programas Internacionales de Intercambio
Universidad Politécnica de Valencia
Camino de Vera s/n 46022
Valencia - SPAIN
Tel: (+34) 96 387 9378
Fax: (+34) 96 387 7719
opii@upvnet.upv.es



Gestión de los pagos

- Durante todo el período los alumnos deben **mantener** las condiciones iniciales de la beca:
 - Seguro de asistencia sanitaria
 - Condición de alumno -> Matrícula pagada
- La OP11 emite una orden de pago de becas cada mes anticipando dinero o haciendo el pago final de todas las becas que han tenido un cambio en su estado desde el último pago. (incorporación o finalización)
- Desde que la OP11 da la orden de pagar hasta que el dinero llega a la cuenta del estudiante pueden pasar de 2 a 4 semanas, pudiendo retrasarse algo más en periodos especiales.



Gestión de los pagos

Ficha estancia - [ERASMUS 2013]

Expediente: Solicitante: NIF/NIE/Pasaporte: Estado estancia: Incorporado Destino

Datos básicos > Acuerdo académico > Idiomas > Anotaciones > Trámites > **Ficha económica** > Datos personales

Volver Ver instrucciones Ver documentos adjun. Informes técnico Acuerdo Acad. Justificante incorporación Anterior Cancelar Guardar Justificante duración Siguiente

Datos bancarios

Recuerde que usted deberá ser titular de la cuenta bancaria indicada

CCC:

Duración

Curso

Fecha de inicio prevista: 18/08/2013 con una duración de 12,00 meses hace que la duración prevista sea hasta el 18/08/2014

Duración real entre: 18/08/2013 y Total real: meses

Importe de la ayuda

Partidas: Añadir

Partida	Tipo pago	Duración	Importe unitario	Importe total	Visible	Borrar
Financiación Erasmus UE	Mensual	12.0	115.0 (€)	1380.0 (€)	<input checked="" type="checkbox"/>	
Financiación Erasmus MEC Becarios	Mensual	8.0	233 (€)	1864.0 (€)	<input checked="" type="checkbox"/>	<input checked="" type="checkbox"/>

Pagos realizados

Atención !! La fecha de pago indica el momento en que se genera el pago. Los trámites posteriores (fiscalización, contabilidad, transferencia,...) hasta que el dinero llega a tu cuenta llevan habitualmente entre tres y cuatro semanas.

Concepto (X): Partida (X): Importe (X): Fecha (X):

Visible: Exportación VERA: Añadir

Fecha	Concepto	Num. Pago	Importe	Visible	Exportación VERA	Docs. adjuntos	Borrar
17/02/2014	Beca		1.606,20 €				
16/01/2014	Beca		115,00 €				
16/12/2013	Beca		575,00 €				
			2.296,20 €				

Gestión de los pagos

- Una vez validada la incorporación en AIRE recibirás un e-mail recordando que debes subir el Learning Agreement a AIRE, con las tres firmas.

Gestión de los pagos

- Las fechas reales de la estancia se definen en el justificante de duración. Cuando se recibe el justificante de duración se ajustan las cantidades y después de recibir el informe final del participante se emite un pago final.
- En el justificante de duración es MUY IMPORTANTE que:
 - NO HAYA TACHADURAS o borrones
 - las fechas estén claras y legibles
- Se tomará como fecha de FIN la más temprana entre la fecha de FIRMA y la fecha de finalización



Gestión de los pagos

- Informe final del participante

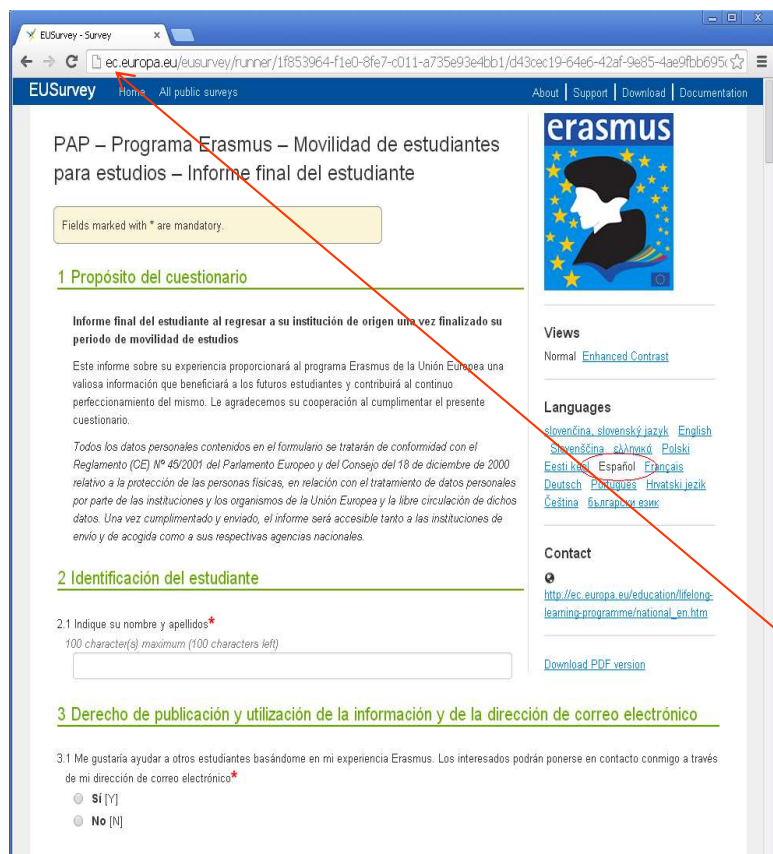

The screenshot shows the EUSurvey website interface. The main heading is 'PAP – Programa Erasmus – Movilidad de estudiantes para estudios – Informe final del estudiante'. Below this, there is a section titled '1 Propósito del cuestionario' which explains the purpose of the survey and includes a note about data protection. A second section, '2 Identificación del estudiante', contains a form with a text input field and a character count. A third section, '3 Derecho de publicación y utilización de la información y de la dirección de correo electrónico', includes a question about whether the user wants to help other students and a radio button selection for 'Si [Y]' or 'No [N]'. A red arrow points from the URL in the browser's address bar to the URL in the email screenshot on the right.

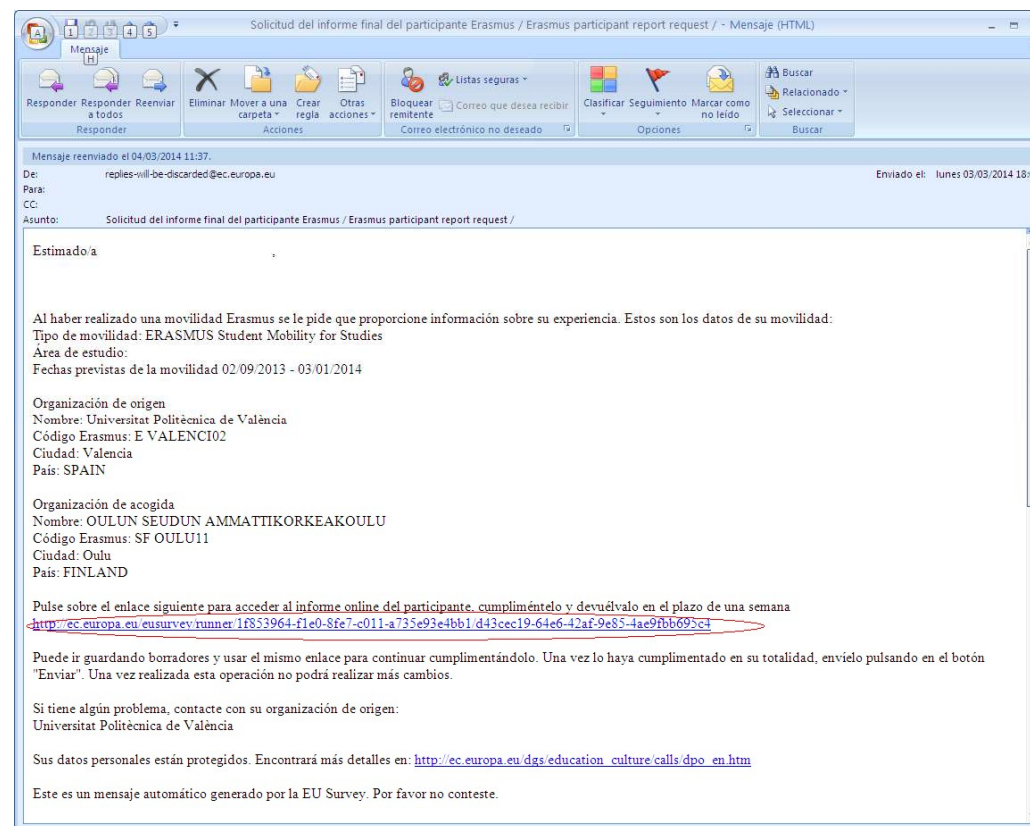

The screenshot shows an email message in a web browser. The subject is 'Solicitud del informe final del participante Erasmus / Erasmus participant report request / - Mensaje (HTML)'. The email content includes the following information:

- De: replies-will-be-discarded@ec.europa.eu
- Enviado el: lunes 03/03/2014 18:06
- Asunto: Solicitud del informe final del participante Erasmus / Erasmus participant report request /

The main body of the email reads:

Estimado/a

Al haber realizado una movilidad Erasmus se le pide que proporcione información sobre su experiencia. Estos son los datos de su movilidad:

- Tipo de movilidad: ERASMUS Student Mobility for Studies
- Área de estudio:
- Fechas previstas de la movilidad 02/09/2013 - 03/01/2014

Organización de origen

- Nombre: Universitat Politècnica de València
- Código Erasmus: E VALENCI02
- Ciudad: Valencia
- País: SPAIN

Organización de acogida

- Nombre: OULUN SEUDUN AMMATTIKORKEAKOULU
- Código Erasmus: SF OULU11
- Ciudad: Oulu
- País: FINLAND

Pulse sobre el enlace siguiente para acceder al informe online del participante, cumplimentelo y devuélvalo en el plazo de una semana <http://ec.europa.eu/eusurvey/runner/1f853964-f1e0-8fe7-c011-a735e93e4bb1/d43cec19-64e6-42af-9e85-4ae9fbb695c4>

Puede ir guardando borradores y usar el mismo enlace para continuar cumplimentándolo. Una vez lo haya cumplimentado en su totalidad, envíelo pulsando en el botón "Enviar". Una vez realizada esta operación no podrá realizar más cambios.

Si tiene algún problema, contacte con su organización de origen:
Universitat Politècnica de València

Sus datos personales están protegidos. Encontrará más detalles en: http://ec.europa.eu/dgs/education_culture/calls/dpo_en.htm

Este es un mensaje automático generado por la EU Survey. Por favor no conteste.

Gestión de los pagos

- Para el cálculo de la duración se considera que todos los meses tienen 30 días
- Los días sueltos de los meses de inicio y fin se pagan a razón de 1/30 de la cantidad asignada para el país en cuestión

Erasmus 2011 Length of study period

Dr./Mr./Mrs. Lucie Pitousová
position International Office
from CESKÉ VYSOKÉ UCENI TECHNICKÉ V PRAZE

This is to certify that Mr. _____
coming from Escuela Técnica Superior de Ingenieros Industriales
of Universidad Politécnica de Valencia,
has been an exchange student
between 8 / 9 / 2011 (day/month/year)
and 1 / 2 / 2012

Stamp and Signature

Date: 1. 2. 2012

Do not sign before departure date

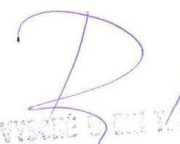
CESKÉ VYSOKÉ UCENÍ TECHNICKÉ
rektorát
16635 Praha 6 - Dejvice, Žitkova 4
9

Entregar original en :

Oficina de Programas Internacionales de Intercambio
Universidad Politécnica de Valencia
Camino de Vera s/n 46022
Valencia - SPAIN
Tel: (+34) 96 387 9378
Fax: (+34) 96 387 7719

¡¡Muchas gracias por vuestra
atención!!

E-mail: opii@upvnet.upv.es

