

Ayudas Económicas programa Erasmus+ en la UPV



UNIVERSITAT
POLITÀCNICA
DE VALÈNCIA

<http://www.opii.upv.es>



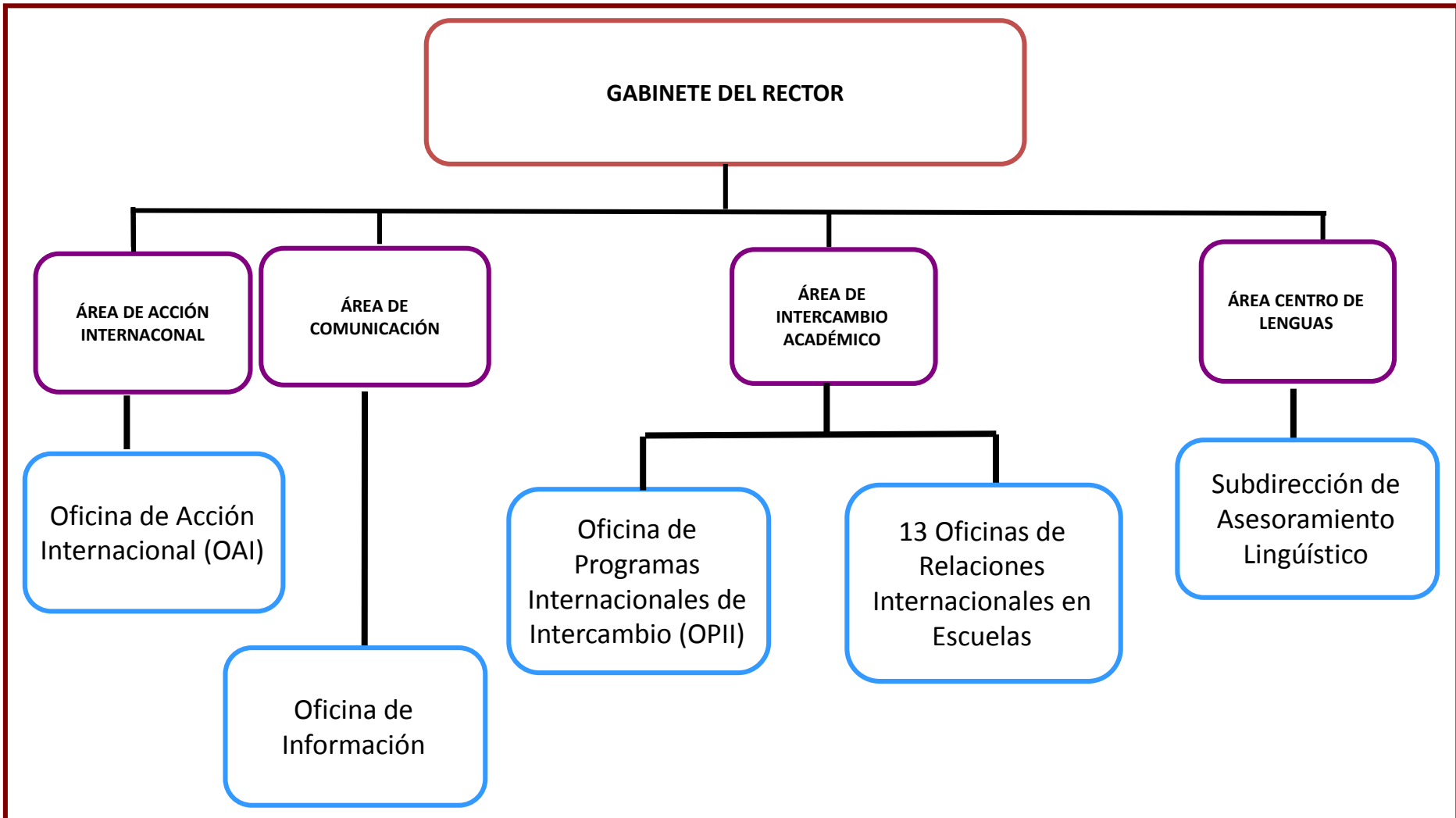



Movilidad de estudiantes Erasmus +

Tipo y duración de las estancias

- Estudios: de 3 a 12 meses
- Prácticas: de 2 a 12 meses
- Máximo de 12 meses por ciclo de estudios:
 - Grado
 - Máster
 - Doctorado
- Estos 12 meses incluyen la movilidad de:
 - los estudiantes recién titulados que realicen prácticas en empresas, que deberán solicitar esta práctica **siendo todavía estudiantes de último año.**
 - los estudiantes que hubieran obtenido una beca Erasmus en cursos anteriores



Movilidad de estudiantes Erasmus +

Apoyo lingüístico on-line

Dos objetivos:

1. Evaluar nivel de conocimientos antes y después de la estancia
2. Mejorar el conocimiento de la lengua antes y/o durante la movilidad mediante cursos on-line

Dos acciones:

1. Prueba de nivel on-line antes y después del intercambio, a efectos estadísticos. Realizada a través de la plataforma OLS.
2. Posibilidad de curso online de alemán, búlgaro, checo, croata, danés, eslovaco, esloveno, estonio, finlandés, francés, gaélico irlandés, griego, húngaro, inglés, italiano, letón, lituano, maltés, neerlandés, polaco, portugués, rumano y sueco para alumnos que necesiten mejorar su nivel, antes y/o durante la movilidad.

Los nativos están exentos. Si obtienes C2 no haces prueba final





Movilidad de estudiantes Erasmus +

- Beca mensual
- Esta financiación mensual se determina en función del país de destino. Los países están divididos en tres grupos:
 - **Grupo 1** Dinamarca, Finlandia, Irlanda, Islandia, Liechtenstein, Luxemburgo, Noruega, Reino Unido, Suecia: **300€/mes**
 - **Grupo 2** Alemania, Austria, Bélgica, Chipre, Francia, Grecia, Italia, Malta, Países Bajos, Portugal: **250€/mes**
 - **Grupo 3** Bulgaria, Croacia, Eslovaquia, Eslovenia, Estonia, Hungría, Letonia, Lituania, Polonia, República Checa, Rumanía, antigua República Yugoslava de Macedonia, Turquía : **200€/mes**



Ayuda Económica Erasmus Estudios Curso 2018-2019

Curso 15-16

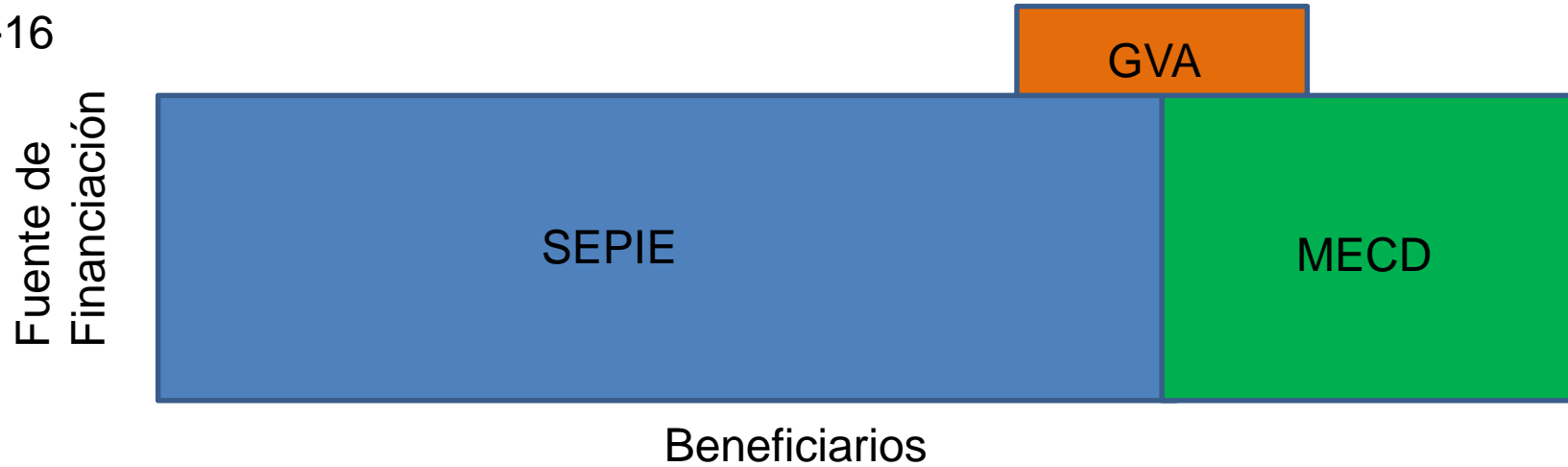

Curso 18-19



Ayuda Económica Erasmus + Curso 2018-2019

1.- SEPIE

- Requisitos para recibirla: Tener una plaza Erasmus asignada
- Financiación de hasta un máximo de 7 meses por estancia de estudios en el mismo curso académico, aunque la duración puede ser mayor.
- La financiación mensual se determina en función del país de destino:
 - **Grupo 1** Dinamarca, Finlandia, Irlanda, Islandia, Liechtenstein, Luxemburgo, Noruega, Reino Unido, Suecia: **300€/mes**
 - **Grupo 2** Alemania, Austria, Bélgica, Chipre, Francia, Grecia, Italia, Malta, Países Bajos, Portugal: **250€/mes**
 - **Grupo 3** Bulgaria, Croacia, Eslovaquia, Eslovenia, Estonia, Hungría, Letonia, Lituania, Polonia, República Checa, Rumanía , antigua República Yugoslava de Macedonia, Turquía : **200€/mes**





Ayuda Económica Erasmus + Curso 2018-2019

1.- SEPIE

- Los estudiantes **en situación de desventaja económica** (beneficiarios de beca general del MECID el curso anterior a la movilidad) reciben **200 €/mes adicionales**
- Las movilizaciones para **prácticas reciben 100 €/mes adicionales** (si has sido becario recibes 200 €/mes)



Ayuda Económica Erasmus + Curso 2018-2019

2.- Generalitat Valenciana

- La obtendrán unos 80 estudiantes Erasmus+ de la UPV
- Financiación de hasta un máximo de 9 meses por estancia
- Requisitos:
 - Ser alumno de grado
 - Tener domicilio administrativo en la Comunidad Valenciana
- La financiación mensual se determina en función del país de destino:
 - **Grupo 1** Dinamarca, Finlandia, Irlanda, Islandia, Liechtenstein, Luxemburgo, Noruega, Reino Unido, Suecia: **300€/mes**
 - **Grupo 2** Alemania, Austria, Bélgica, Chipre, Francia, Grecia, Italia, Malta, Países Bajos, Portugal: **250€/mes**
 - **Grupo 3** Bulgaria, Croacia, Eslovaquia, Eslovenia, Estonia, Hungría, Letonia, Lituania, Polonia, República Checa, Rumanía , antigua República Yugoslava de Macedonia, Turquía : **150€/mes**
- El baremo está basado principalmente en:
 - Expediente académico
 - Haber sido becario MEC o GVA en el curso anterior





¿Otras ayudas económicas?

¿Ayuntamientos?





Gestión de los pagos

- El periodo elegible para recibir financiación será del 1 de junio de 2018 al 30 de septiembre de 2019.
- Se hace un primer pago del 70% del total cuando está toda la **documentación inicial** en la OPPI y recibimos el **justificante de incorporación**.
- Se debe subir a la plataforma AIRE





Erasmus 2011 enrolment form

Dr./Mr./Mrs. Lorenzo Diez
position Director
from INSTITUT NATIONAL POLYTECHNIQUE DE LORRAINE
ENSA NANCY

This is to certify that Ms.
coming from Escuela Técnica Superior de Arquitectura
of Universidad Politécnica de Valencia,
arrived on 20 février /20 12 (day/month/year)
at INSTITUT NATIONAL POLYTECHNIQUE DE LORRAINE
in FRANCE
for the duration of 5 months

Stamp and Signature

Date: 20/2/2012



Le Directeur

Lorenzo DIEZ

To be sent by fax/email to: Oficina de Programas Internacionales de Intercambio
Universidad Politécnica de Valencia
Camino de Vera s/n 46022
Valencia - SPAIN
Tel: (+34) 96 387 9378
Fax: (+34) 96 387 7719
opii@upvnet.upv.es





Gestión de los pagos

- Durante todo el período los alumnos deben **mantener** las condiciones iniciales de la beca:
 - Seguro de asistencia sanitaria
 - Condición de alumno -> Matrícula pagada
- La OP11 emite una orden de pago de becas cada mes anticipando dinero o haciendo el pago final de todas las becas que han tenido un cambio en su estado desde el último pago. (incorporación o finalización)
- Desde que la OP11 da la orden de pagar hasta que el dinero llega a la cuenta del estudiante pueden pasar de 2 a 4 semanas, pudiendo retrasarse algo más en periodos especiales.



Ficha estancia - [ERASMUS 2013]

Expediente: Solicitante: HIF/ME/Pasaporte: Estado estancia: Incorporado Destino

[Datos básicos](#) > [Acuerdo académico](#) > [Idiomas](#) > [Anotaciones](#) > [Trámites](#) > **Ficha económica** > [Datos personales](#)

Volver Ver instrucciones Ver documentos adjun. Informes técnico Acuerdo Acad. Justificante incorporación Anterior Cancelar Guardar Justificante duración Siguiente

Datos bancarios

Recuerde que usted deberá ser titular de la cuenta bancaria indicada

CCC:

Duración

Curso

Fecha de inicio prevista: 18/08/2013 con una duración de 12,00 meses hace que la duración prevista sea hasta el 18/08/2014

Duración real entre: 18/08/2013 y Total real: meses

Importe de la ayuda

Partidas: Añadir

Partida	Tipo pago	Duración	Importe unitario	Importe total	Visible	Borrar
Financiación Erasmus UE	Mensual	12.0	115.0 (€)	1380.0 (€)	<input checked="" type="checkbox"/>	
Financiación Erasmus MEC Becarios	Mensual	8.0	<input type="text" value="233"/> (€)	1864.0 (€)	<input checked="" type="checkbox"/>	<input checked="" type="checkbox"/>

Pagos realizados

Atención !! La fecha de pago indica el momento en que se genera el pago. Los trámites posteriores (fiscalización, contabilidad, transferencia,...) hasta que el dinero llega a tu cuenta llevan habitualmente entre tres y cuatro semanas.

Concepto (X): Partida (X): Importe (X): Fecha (X):

Visible: Exportación VERA: Añadir

Fecha	Concepto	Hum. Pago	Importe	Visible	Exportación VERA	Docs. adjuntos	Borrar
17/02/2014	Beca		1.606,20 €				
16/01/2014	Beca		115,00 €				
16/12/2013	Beca		575,00 €				
			2.296,20 €				

Gestión de los pagos



Gestión de los pagos

- Una vez validada la incorporación en AIRE recibirás un e-mail recordando que debes subir el Learning Agreement a AIRE, con las tres firmas.





Gestión de los pagos

- Las fechas reales de la estancia se definen en el justificante de duración. Cuando se recibe el justificante de duración, junto con el resto de documentos de fin de estancia se ajustan las cantidades y se emite un pago final.
- En el justificante de duración es MUY IMPORTANTE que:
 - NO HAYA TACHADURAS o borrones
 - las fechas estén claras y legibles
- Se tomará como fecha de FIN la más temprana entre la fecha de FIRMA y la fecha de finalización





OFICINA DE PROGRAMAS
INTERNACIONALES DE INTERCAMBIO

Gestión de los pagos

- Para el cálculo de la duración se considera que todos los meses tienen 30 días
- Los días sueltos de los meses de inicio y fin se pagan a razón de 1/30 de la cantidad asignada para el país en cuestión

Erasmus 2011 Length of study period

Dr./Mr./Mrs. Lucie Pitlová
 position In language office
 from CESKÉ VYSOKÉ UCENI TECHNICKÉ V PRAZE

This is to certify that Mr. _____
 coming from Escuela Técnica Superior de Ingenieros Industriales
 of Universidad Politécnica de Valencia,
 has been an exchange student
 between 8 / 9 / 2011 (day/month/year)
 and 1 / 2 / 2012

Stamp and Signature

Date: 1.2.2012

Do not sign before departure date

[Handwritten Signature]
 CESKÉ VYSOKÉ UCENÍ TECHNICKÉ
 PRAHA 6 - BŘEVNICE
 16635 Praha 6 - Břevnice, Žitkova 4
 2

Entregar original en :

Oficina de Programas Internacionales de Intercambio
 Universidad Politécnica de Valencia
 Camino de Vera s/n 46022
 Valencia - SPAIN
 Tel: (+34) 96 387 9378
 Fax: (+34) 96 387 7719

Gestión de los pagos

- Informe final del beneficiario

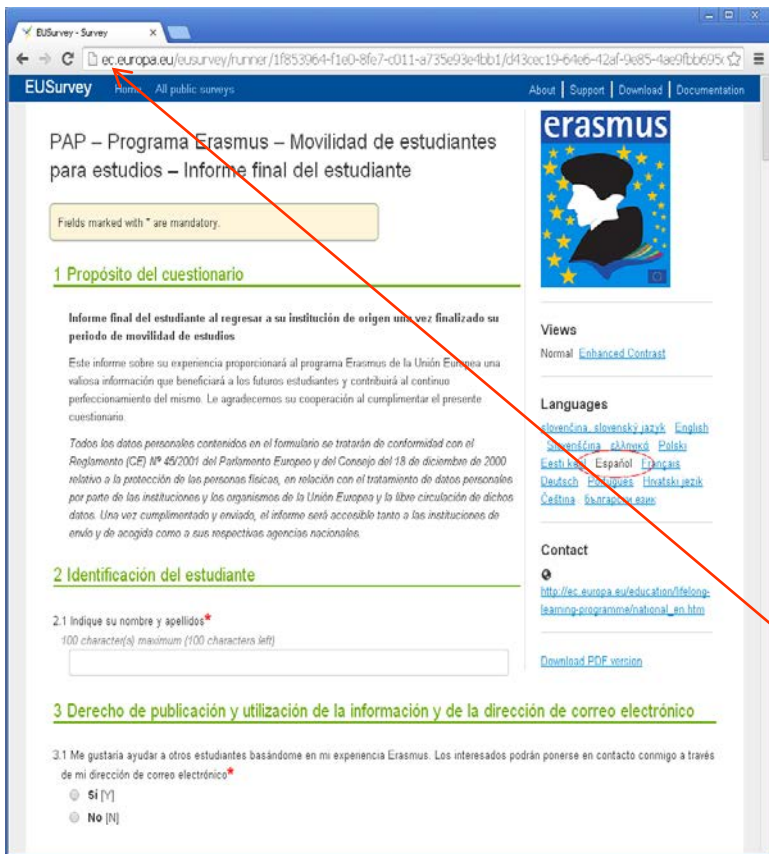

EU Survey - Survey

ec.europa.eu/eusurvey/runner/1f853964-f1e0-8fe7-c011-a735e93e4bb1/d43cec19-64e6-42af-9e85-4ae9f1bb695c

EU Survey Home All public surveys About Support Download Documentation

PAP – Programa Erasmus – Movilidad de estudiantes para estudios – Informe final del estudiante

Fields marked with * are mandatory.

1 Propósito del cuestionario

Informe final del estudiante al regresar a su institución de origen una vez finalizado su periodo de movilidad de estudios

Este informe sobre su experiencia proporcionará al programa Erasmus de la Unión Europea una valiosa información que beneficiará a los futuros estudiantes y contribuirá al continuo perfeccionamiento del mismo. Le agradecemos su cooperación al cumplimentar el presente cuestionario.

Todos los datos personales contenidos en el formulario se tratarán de conformidad con el Reglamento (CE) Nº 45/2001 del Parlamento Europeo y del Consejo del 18 de diciembre de 2000 relativo a la protección de las personas físicas, en relación con el tratamiento de datos personales por parte de las instituciones y los organismos de la Unión Europea y la libre circulación de dichos datos. Una vez cumplimentado y enviado, el informe será accesible tanto a las instituciones de envío y de acogida como a sus respectivas agencias nacionales.

2 Identificación del estudiante

2.1 Indique su nombre y apellidos*

100 character(s) maximum (100 characters left)

3 Derecho de publicación y utilización de la información y de la dirección de correo electrónico

3.1 Me gustaría ayudar a otros estudiantes basándome en mi experiencia Erasmus. Los interesados podrán ponerse en contacto conmigo a través de mi dirección de correo electrónico*

SI [Y]

No [N]

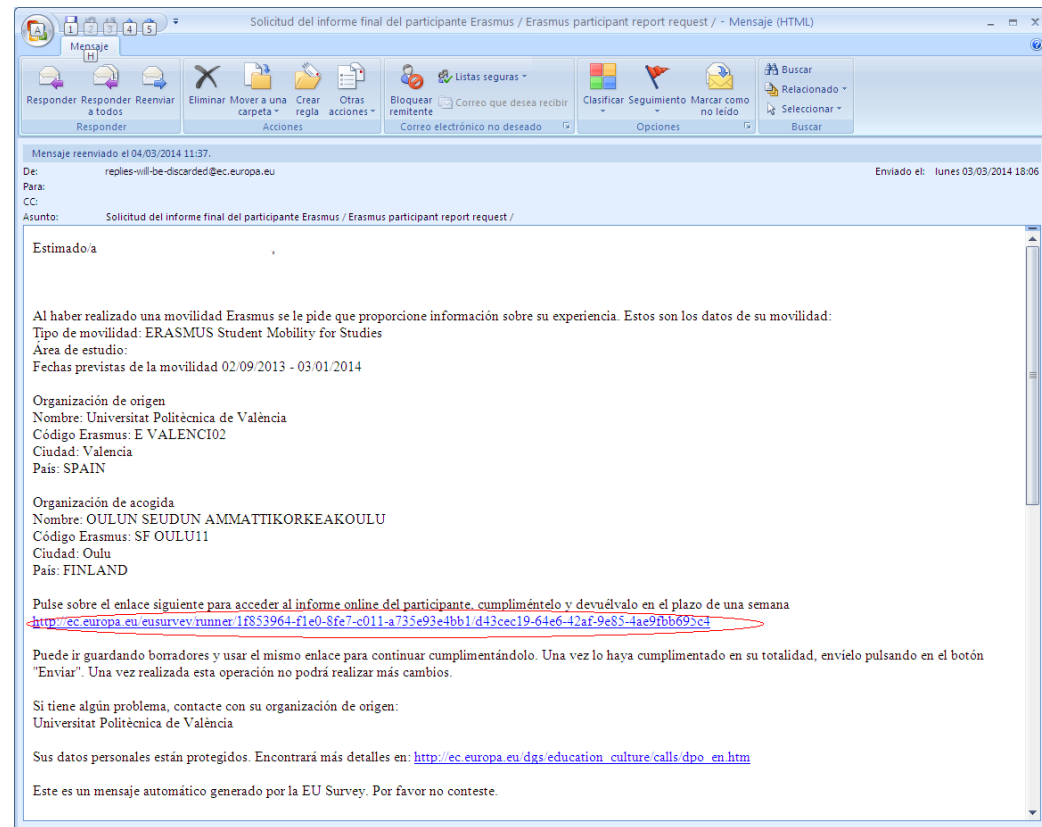

Solicitud del informe final del participante Erasmus / Erasmus participant report request / Mensaje (HTML)

Mensaje reenviado el 04/03/2014 11:37.

De: replies-will-be-discarded@ec.europa.eu

Para: [Redacted]

CC: [Redacted]

Asunto: Solicitud del informe final del participante Erasmus / Erasmus participant report request /

Enviado el: Lunes 03/03/2014 18:06

Estimado/a

Al haber realizado una movilidad Erasmus se le pide que proporcione información sobre su experiencia. Estos son los datos de su movilidad:

Tipo de movilidad: ERASMUS Student Mobility for Studies
 Área de estudio:
 Fechas previstas de la movilidad 02/09/2013 - 03/01/2014

Organización de origen
 Nombre: Universitat Politècnica de València
 Código Erasmus: E VALENCI02
 Ciudad: Valencia
 País: SPAIN

Organización de acogida
 Nombre: OULUN SEUDUN AMMATTIKORKEAKOULU
 Código Erasmus: SF OULU11
 Ciudad: Oulu
 País: FINLAND

Pulse sobre el enlace siguiente para acceder al informe online del participante, cumplimentelo y devuélvalo en el plazo de una semana <http://ec.europa.eu/eusurvey/runner/1f853964-f1e0-8fe7-c011-a735e93e4bb1/d43cec19-64e6-42af-9e85-4ae9f1bb695c>

Puede ir guardando borradores y usar el mismo enlace para continuar cumplimentándolo. Una vez lo haya cumplimentado en su totalidad, envíelo pulsando en el botón "Enviar". Una vez realizada esta operación no podrá realizar más cambios.

Si tiene algún problema, contacte con su organización de origen:
 Universitat Politècnica de València

Sus datos personales están protegidos. Encontrará más detalles en: http://ec.europa.eu/dgs/education_culture/calls/dpo_en.htm

Este es un mensaje automático generado por la EU Survey. Por favor no conteste.



¡¡ Muchas gracias por vuestra
atención!!

E-mail: opii@upvnet.upv.es

